大清光緒二十四年十月二十二日 禮拜一 即西歷一千八百九十八年十二月五號 每張取大錢十文 第八百七十八號

蘇報

外埠代售處
[illegible]○天津
城內三聯庵西直報分館梁子束○錦
州電局沈先生○營口老福興信
局○煙台敦業書院劉子衡○九
江城內咸大森 蕪湖全泰盛信
局○江西全泰盛信局○山東濟
南府老福興信局○蘇州在元妙
觀東鄧政務 內本報分館○常
熟西門老廟前瑞和泰紙號內許
畊生○杭州下珠寶巷分報處○
嘉興胡恒大局○揚州大東門門
外新新念會處○南京東牌樓大
街王慶昌號 松江西門內佛
字橋姚幣如○寧波江北岸崇慈

另出附張不取分文 ※本館開設上海英租界棋

代印書籍仿單告白

本館自備二號四號五號全副鉛字聘請格外靈秀清楚與衆不同均係購自外洋代人排印各種書籍仿單校對精詳紙墨佳妙並用電氣藥水精製銅鉛各版摹刊書畫絲毫不訛以及錢票花邊更覺精細賜顧者即請移玉至本館帳房面議價目克己此佈

乾泰字號洋藥公煙

本號開設上洋四馬路已歷多年自運原莊洋藥精製各種公烟貨眞價實久已馳名今遷石路南首久安里口開張重加整頓更爲公道凡蒙仕商賜顧格外克己以廣招徠爰此佈告

中國總經理 德商北順泰 華賚賜增彩發財票出售

英十一月份電報已到頭彩第一萬三千二百三十二號二彩第六千六百零九號三彩第七萬二千二百四十七號◎英十二月份票華十一月十七開彩◎全張四元◎半開二元◎四開一元◎八開六角◎分條三角批發公道外埠信購原局同件得彩章程以明票壳彩上加彩立兌現洋近有無恥同業私折本行外埠來函魚目混珠意圖射利◎賜顧請認明信箋上有紅字綠花邊以及財宜爲記幸不致悞○上海五馬路中○本行北首○寧波江北岸北順泰行○鎭江益成行○漢口大豐利行○利通源行○英七月份彩售與○準記洋行林君及永平保險帳房所得其銀早已領去紅票九五劃一此佈○上海德商北順泰洋行主人謹啟

上海石路中 老百花洲晋記香粉號遷移北首

本號向在天仙對門現遷移北首座東朝西新造洋樓門面先行交易擇於十五日開張專辦各式五彩水占巧札新樣奪目全副頭面及新式時花精製嫩面鬧花香粉胭脂水粉擦牙固齒香水生髮花露香油蘭花玫瑰香水各種香皂新到大小浪珠錄線牌料各貨批發如蒙賜顧一概公道請認招牌無悞○代售華興公司燕窩糖精大匣四元小匣二元

公子濤譚

○北京訪事人來函云李中堂之公子某人謂余曰近日英國因中俄結好殊有見怪之意余謂此言誰告君者渠云英欽使木克竇訥君所言耳中俄結好亦出於不得已朝日之役中國求援於英英袖守坐視不肯急難彼時俄人仗義執言遂返遼東中國受其大惠此時有所要求豈能峻拒英於臨事全無唇齒之義事後不知諒中國之爲難反以此見恨何也現如翁同龢張蔭桓輩均先後被譴矣余謂二人得非因膠英獲禍耶渠云此亦不然因德人取膠翁張不能據理與爭反助之說辭勸 上允其租地殊爲荒謬英前於朝鮮既不肯助中抑日後於膠澳復不肯扶中抗德德人既無故得此要埠俄人因亦索旅大等島以相抵制中國於德尚贈以奧區何有於俄英儻早爲中國臂助則中國前既無遼東之難後亦無膠島之割中之與俄風馬牛耳何至有今日之局是中俄之合皆英人輾轉釀成豈當全以此責中國哉閱三日余復往晤之謂君前所責英者我實未審其故請再示其詳渠云當東事之殷中國師徒撓敗鴨綠江海軍歿殿中國曾告英儻能援手願酬兵費十兆仍聽高麗自主而英欽使終以局外推諉至兵事靡爛急於議和余父當赴東先入北京仍乞助於英使而英使又不肯與聞其出而干預紾日人之臂探虎口之內代中國索還侵地惟俄法德欽使耳俄人匪但此也且爲籌借鉅項以付日人第一次償款在中國急何能擇不得不就俄英祗能自責焉能責中國近數年英於東方交涉實多不合所失機會指不勝屈余不知政府宗旨果何在也西人言願中國富強者誑我耳中國地廣民衆不無見忌外人故中英平日交誼如此臨事遂不相顧余謂俄人虎狼也其心叵測今據旅大已成扼吭噬臍之勢他日必受其患俄與中界連中強則俄懼將不得安寢罪保德堡故其處心積慮謀所以壓制中國無所不至若謂眞與中國敦輯友誼而無相詐虞我不信也渠云中國非不知俄之不可親但至危險之時豈能慮其萬全耶中東之役匪特英之不助中爲失算即日人之刻削中國亦爲非策議和時余父謂伊籐侯我爲日本計不宜多索償欵而割臺灣遼東蓋中日同國亞洲輔車相依可禦外侮若剝喪過甚則元氣大虧不能復振又他國將相繼入室據要埠築軍港實逼處此中固不國日亦亟亟伊籐不能聽於今之來也余父從容告之曰君等憶昔日在東所之乎余不幸而言中今皆然矣伊笑而不答今英已知自悔其前事之非日人他日之悔亦如英也余告以當告政府徐圖之詞畢而退譯捷報

鉅莊倒閉續聞

○金陵有某鉅莊忽然倒閉已誌本報茲又據訪事友人來書云該莊係三山街江義和字號涇縣江某所開素稱殷實往來甚鉅日前不知因何忽然倒閉據錢業中人云該莊虧空官欵有四五十餘萬之多商民存項數亦甚鉅莊主江某早已避匿無踪目下尚無眉目省垣銀根久緊今又倒此鉅莊市面情形恐更十分艱澁矣

賭棍神通

○金陵文廟前賭攤林立惟詩寶賭桌輸贏尤大前因南門外某巡查委員索費爲該賭棍等多人痛毆事後委員稟縣嚴禁出示驅逐在案乃該賭棍神通廣大賄賂各署差役近又公然擺設攤桌街旁聚賭大張旗鼓尤勝於前巡弁見之亦若無睹示諭煌煌而竟視玩若此眞可謂文告徒頒令不行而禁止矣實有司豈可不實力查懲以挽此頹風耶

返自蓬萊

○南洋大臣劉峴帥前曾奏派文武員弁乘輪前往日本閱看水陸大操以資閱歷等情早誌本報茲悉閱操員

公子清譚 ○北京訪事人來函云李中堂之公子某人謂余曰近日英國因中俄結好殊有見怪之意余謂此言誰告君者渠云英欽使木克贊訥君所言耳中俄結好亦出於不得已朝日之役中國求援於英英袖守坐視不肯急難彼時俄人仗義執言遂返遼東中國受其大惠此時有所要求豈能峻拒英於臨事全無唇齒之義事後不知諒中國之爲難反以此見恨何也現如翁同龢張蔭桓輩均先後被譴矣余謂二人得非因黨英獲禍耶渠云此亦不然因德人取膠翁張不能據理與爭反助之說辭勸 上允其租地殊爲荒謬英前於朝鮮既不肯助中抑日後於膠澳復不肯扶中抗德德人既無故得此要埠俄人因亦索旅大等島以相抵制中國於德尚贈以奧區何有於俄英儻早爲中國臂助則中國前既無遼東之難後亦無膠島之割中之與俄風馬牛耳何至有今日之局是中俄之合皆英人輾轉釀成豈當全以此責中國哉閱三日余復往晤之謂君前所責英者我實未審其故請再示其詳渠云當東事之殷中國師徒撓敗鴨綠江海軍被燬中國曾告英儻能援手願酬兵費十兆仍聽高麗自主而英欽使終以局外推諉至兵事靡爛急於議和余父當赴東先入北京仍乞助於英使而英使又不肯與聞其出而干預紾日人之臂探虎口之內代中國索還侵地惟俄法德欽使耳俄人匪但此也且爲籌借鉅項以付日人第一次償欵在中國急何能擇不得不就俄英祇能自責焉能責中國近數年英於東方交涉實多不合所失機會指不勝屈余不知政府宗旨果何在也西人言願中國富强者誑我耳中國地廣民衆不無見忌外人故中英平日交誼如此臨事遂不相顧余謂俄人虎狠也其心叵測今據旅大已成扼吭噬臍之勢他日必受其患俄與中界連中强則俄懼將不得安寢睪保德堡故其處心積慮謀所以壓制中國無所不至若謂眞與中國敦輯友誼而無相詐虞我不信也渠云中國非不知俄之不可親但至危險之時豈能虞其萬全耶中東之役匪特英之不助中爲失算即日人之刻削中國亦爲非策議和時余父謂伊籐侯我爲日本計不宜多索償欵而割臺灣遼東蓋中日同國亞洲輔車相依可禦外侮若剝喪過甚則元氣大虧不能復振又他國將相繼入室據要埠築軍港實逼處此中國不國日亦亟亟伊籐不能聽於今之來也余父從容告之曰君寧憶昔日在東所之乎余不幸而言中今皆然矣伊笑而不答今英已知自悔其前事之非日人他日之悔亦如英也余告以當告政府徐圖之詞畢而退譯捷報

鉅莊倒閉續聞 ○金陵有某鉅莊忽然倒閉已誌本報茲又據訪事友人來書云該莊係三山街江義和字號涇縣江某所開素稱殷實往來甚鉅日前不知因何忽然倒閉據錢業中人云該莊虧空官欵有四五十餘萬之多商民存項數亦甚鉅莊主江某早已避匿無踪目下尙無眉目省垣銀根久緊今又倒此鉅莊市面情形恐更十分艱澁矣

賭棍神通 ○金陵文廟前賭攤林立惟詩寶賭桌輸贏尤大前因南門外某巡査委員索費爲該賭棍等多人痛毆事後委員禀縣嚴禁出示驅逐在案乃該賭棍神通廣大賄賂各署差役近又公然擺設攤桌街旁聚賭大張旗鼓尤勝於前巡弁見之亦若無睹示諭煌煌而竟藐玩若此眞可謂文告徒頒令不行而禁止矣賢有司豈可不實力查懲以挽此頹風耶

返自蓬萊 ○南洋大臣劉峴帥前曾奏派文武員弁乘輪前往日本閱看水陸大操以資閱歷等情早誌本報茲悉閱操員弁已於月之十七日回省卽詣督轅禀到禀見展謁之下詳述閱操情形良久始退

質舖釁釁 ○金陵探訪友人云下關地方爲長江上下輪船停輪起卸之區自開築馬路接通城內以來該處居民益加稠密市肆日增其間有小押典一所以通緩急然資本甚微稍有吃重衣飾輒不收質日前有某甲由漢蕪寧川資告竭特將金戒二枚持赴該典質洋以付船價典夥恐其吃本堅不肯當甲身無貲定欲强質於是兩相口角繼以詬詈旁觀者以甲異鄉遭窘持金質錢該典竟堅不濟急咸代不平一時好事者流遂乘勢蜂擁而入立將該典搗毀一空次日該押典竟停質閉門不知此後如何了結也

義渡失事 ○金陵下關義渡局本因擺江各船舟小人多往往失事省垣紳董特倡此局於南北二岸各泊紅船兩艘專渡行人不取渡値十數年來頗稱穩便詎昨日江風甚怒浪湧如山之時南岸待渡者凡數十人見他船皆不敢出口遂爭登義渡紅船開赴北岸人數旣衆浪力尤雄强行之際忽來羊角暴風從旁掀擊船中人皆欹側舵不能支登時全船覆溺迨巡船瞭見急駛往救則大江東去滔滔不返全船九十餘人僅援起九人餘皆浪湧波推與屈大夫爲伍尸骸無從撈獲亦云慘矣又聞被溺之家頗有與義渡爲難咎其不愼者然死者已不可復生矣

金陵仕版 ○十月十六日總理兩江營務處候補道陶　洋務局候補道黃　同知恒坦辭回蘇　又朱寶瑩銷假　知州閔家鎭奉厘捐局委辦文案禀知到差　知縣葉保慶展假三天○十七日新授江西九江府孫毓駿由京來　署安徽來安縣石城之丁憂　候選通判羅治霖日本回　知縣汪元常由京來起服回省　又孫鐵齡安徽來　指分江西試用巡檢洪汝球江西來　巡檢鄒宗慶起服回省　新選江西撫標中軍守備陳鴻章由京來均到　知府陳卿雲銷假　補十五日總理兩江營務處候補道陶　候補道龔　游擊龍復森　陳駿　焦山砲台官都司唐梯雲均到見由日本閱操回　厘捐局候補道歐陽　銀圓局候補道任均見　藩臺胡展假五天　通判丁邦榕通濟門　丁相郁江東門均禀知到粥廠差　知縣武麟續假十天　日本陸軍砲臺少佐青水宣純見

委査積穀 ○現奉 皇太后懿旨認眞盤査積穀藩憲胡芸臺方伯特委知縣徐會辰大令來揚清査存倉米穀發典本利於十五日親詣兩縣會査其盈絀實情容俟査明續報

白日橫行 ○江邑南鄉頭橋地方設有江甘官鹽棧所以便民食銷引課也十五日淸晨棧夥某姓雇車一輛隨帶英蚨二千翼分軋四包行至花家㕎曠野處突來匪徒六人將某姓與車夫縛倒在地一架刀以向頸一持鎗以向口不令聲揚盡刼其洋而去十六日赴縣禀報十七日邑尊朱少僊大令會營往勘詢之該處居民僉以不知對大令隨傳甲保帶署研訊仍無實情只得通詳勒緝靑天白日出此巨案想天網恢恢疏而不漏斷難容盜匪之逍遙法外也

忝戎同揚 ○前紀揚州營哀陰庭忝戎充當學院監試一則茲已試竣於十六日偕府縣同回標下健兒咸排隊恭迓聞諸士林咸謂忝戎所拔之武生名實相符不獨爲學憲器重已也

泮水齊芳 ○陳紳顧紳江邑書香門第也本屆歲試新進之陳德彰陳宗亮則以叔姪俱入府庠顧元丙顧斗寅則以胞兄弟入縣庠均年少翩翩才華富有瞿宗師奬賞時按册査知特加褒異並勉之以力學敦品預爲異日大成之器稱羨一時洵足光榮學校也

蕪湖火警 ○本月十四晚二更後六街燈盡正擬展衾尋漆園樂境忽聞警鑼亂鳴人聲嘈雜當卽啓戶出探係在河南南寺溝旁某姓柴篷內失愼其處柴堆積若山一經着火熊熊之光上燭霄漢各舖洋龍聞警風馳電掣而至因近在河邊取水甚易得以立時撲滅然被池魚之殃者已有茅房九家十五夜北門外斗崗子上驢廠又兆焚如計被災兩家災後均經善堂散給蘆片俾蔽風霜

權使鶯遷 ○新任蕪湖關道憲吳季卿觀察下車以來駐節中江書院內爲行轅迨前署篆務之張觀察同省後屬僚隨扈匠將衙署粉飾一新觀察卽偕瀛眷於十五日遷移進署賀者冠盖如雲

罣篆信息 ○皖北鳳潁六泗道兼管鳳陽鈔關稅務李健齋觀察光久日前欽奉 電傳 上諭調補江蘇蘇松太道所遺員缺着德齡補授聞撫憲鄧小帥以德觀察自京來皖尙需時日擬俟部文到省卽先委前署蕪湖關道張曼農觀察接署鳳陽關道篆務以便李觀察交卸前赴滬江調任也

給照游歷 ○前經駐蕪英領事官富美基君投函道轅稱有西敎士施與華一名前往安徽江西湖北等省游歷請給護照茲又續稱有英商阿斯班馬沙爾一名前往安徽江蘇各內地察探商情請飭一律保護均經蕪湖關道憲吳季卿觀察飭洋務經承塡給護照各一紙俾△携向經過地方官衙門呈驗以便妥爲護送也

官鉛過境 ○督辦雲南礦務大臣唐星使承淮江蘇巡撫咨請代辦蘇省官錢局應用白鉛五千擔沿途免稅放行業經批牌十九次矣茲又委員管解第二十批白鉛五百條計重二萬八千觔由四川重慶洋關驗放裝至宜昌換載輪船循江而下蕪湖關道憲吳季卿觀察接准前途來文立卽函致新關稅務司辛盛君査驗放行

望澤甚殷 ○蕪湖不見甘霖者兩月於茲月前雖經官憲設壇求禱畧得微雨數陣依舊陽侯肆虐乾旱異常四鄉菜麥雖及時播種然鱗塍龜坼塘井皆涸見底而風高物燥人民最易染患疾疫彼蒼者天未識肯施一滴楊枝灑遍大千世界否

蕪江近市 ○蕪湖市面自交冬令以來銀根緊極然各路米價則視前飛漲現計本洋一元僅兌得大錢一千零七八十文英洋一元[illegible]八百六十文上白米每元僅糶得三斗五大升零售米每升售錢三十二三四五文不等小本經紀之流莫不

豐歉則米價□由錢價時昂故每屆年終蕪市各業結算首推錢米兩業出入如地以上小民滿析游離大有長安不易居之慨所以窮民爲之嚴中禁令一平市價庶茅簷部居稍有生機也今將本月十七日早市錢米市價列下本洋兌銀每元八錢二分九厘龍洋六錢六分英洋則照龍洋每元暗加一分九厘小洋每角作大錢八十三文上海規元票九百二十九兩二錢五分漢口宅紋票九百六十六兩五錢江西省票九百八十五兩吳城票一千零二十三兩西典大錢換銀每百兩作一百二十九千文廠利米每石售銀自二兩二錢起推至二兩四五錢云

西冷百話 ○戶部貴州司主事丁星五主政聯奎現因回籍省親道出之江當在柴木衕樊紳家小駐行旌即由年寅諸友互相設席邀作湖上之游連日水陸紛陳觥籌交錯殊極觴酒泛棹登山覓句之韻事及十七日復束輿詣各憲轅投刺晉謁旋即與辭登程○浙甌之溫處鹽局督銷總辦李友梅觀察輔耀現奉撫憲調省委辦牙釐局會辦事務所遺甌局鹽差即以牙釐會辦黃僉觀察祖經互相對調茲已下札飭知黃觀察接奉憲札當即交卸起程赴甌接辦以便李觀察來省蒞差云

互調局差 ○浙省湖墅大關百貨釐金局總辦高輿卿太守英自蒞差以來風清弊絕商民稱頌且前在海防任次時尤著勤慎久爲上游器重現値嚴州府劉筱珊太守篤康因案調省當奉藩憲懸牌即委高太守署理等因曾紀本報頃悉所遺局差已奉惲松耘方伯札飭錢塘江干釐局總辦劉浩如太守瀚調辦遞遺之差當以紹郡釐局總辦賀仲愚太守良樾辦理其遞遺之紹郡一差已委劉君曼太守廷鈞承辦刻均下札飭知聞於下月之朔當可互相移交各履新差矣

訂定合同 ○杭垣報國寺前鑄錢局內所需銅鉛向章二七搭配現開十爐每日須鎔銅鉛約計一噸之譜類皆購自外洋近因洋銅中之上品者如小猪膆富恰華等名均皆日漸騰貴現下每百斤連運解水脚約須庫平廿七八兩殊多虧折必得預爲訂購始克源源接濟現奉藩憲札委朱稚郁司馬帶欵赴申向某洋行采辦大約訂定合同付賫後以六個月爲期解到浙省耳

被撞殞身 ○杭州自月之既望以來時而彤雲密布細雨廉纖時而朔風怒吼寒氣逼人大有釀雪之意街頭巷尾泥濘水積地滑如油彳亍市廛者殊有行不得也哥哥之歎而大井巷一帶道中均係石板舖砌尤覺難行昨有一年逾大衍之叟體甚肥胖正在徐步蹣行時被人所撞且因所穿皮底油鞋更覺滑溜不堪以致立足未穩頽然倒地遽患中風口噤舌結不省人事後經識叟者爲之雇輿舁歸尙未到家已一蹶不振魂游泉下矣吁人生如朝露信哉斯言

接篆例誌 ○蘇州府彥詠之太守由京回省等情曾誌前報茲悉太守自本月十八日赴轅稟到後即由蘇藩憲聶仲芳方伯于十九日晚間懸挂牌示飭令仍行署理是以太守即于是夜頒發紅諭涓吉于本月二十日申刻接印及屆是日代理蘇府王鹿峰太守即飭員將印信文卷賫呈府署彥太守隨公服出座拜受印信然後升堂點卯書吏差役人等謁見如儀而同寅僚屬齊到堂道賀者手版脚靴異常忙碌

懸賞緝盜 ○蘇鄉周莊鎮於上月初被盜刦船等情曾誌前報茲悉該案人贓至今未獲故元和縣施潤齋大令特示賞格爰爲錄下爲懸賞緝拏事光緒二十四年九月初八日本縣訪聞所屬白蜆河有行船報搶情事故特飭役迅赴該處查拏旋於九月十一日據原差帶同該圖地保姚桂香投案稟稱九月初七晚有屠姓周莊航船行過白蜆河面忽從船旁駛來匪船一艘匪徒多人將航船後艙銀錢貨物擄括而去當時該船即行開去並未報案旋往該處得以查悉情形故特投案稟報又據船戶屠寅生開具失單來縣請即會營履勘至今人贓未獲甚恐日久遠颺爲出此格仰諸色人等一體嚴緝如將全案人贓獲案者賞洋一百元拏獲首夥盜犯每名賞洋二十元本縣捐廉貯庫以待審實即給決不食言須至賞格者

虎節過滬 ○江南全省提督兼自强軍統領李壽亭軍門近在松江得悉法人因四明公所一案頗有爲難之勢致江防甚爲吃緊爰于前晚乘坐官舫用小火輪拖帶馳抵本埠暫泊十六舖碼頭滬上提標右營廖楚材參戎率同城汛守備諧江千恭迓詰晨軍門乘軒入城先至道轅拜謁蔡和甫觀察接見如禮繼至敬業書院上海縣公館投刺拜會王欣甫大令即命擡駕後至縣署卸任邑侯黃愛棠大令亦飭干擡駕軍門遂即返船至晚間即解維揚帆向江陰晉發駐紮防次

火未成炎 ○美界漢璧禮路某號門牌昨晚七點餘鐘不知因何遺火一時黑霧騰空冒穿屋頂紅光直上捕房立即鳴鐘告警旃分一下幸爲時尙早當時救熄道英法美各水龍風馳電掣而來業已烟銷火滅故俱由半途折回其如何起火情形容當探明續登

胥吏感恩 ○卸任上海縣黃愛棠大令因筮吉於今日喬遷至英大馬路長裕里新屋縣中書差人等以大令在任時恩威並濟懷德不忘爰皆集資置備盛筵俟大令今晨出衙時把酒叩送並聞新任王欣甫大令俟黃大令遷出後即擇定於二十八日入署云

押犯又逃 ○本埠改過局由前關道劉康侯觀察創設于城內九畝地地方自開辦迄今局中脫逃之犯業已指不勝屈致人咸以放生局目之前日晚間該局所押之潘紀南徐了頭陳行頭等八犯又通同挖洞而遁看役防勇聞聲趕追業已杳如黃鶴當即稟知局員李葆初二尹移報上海縣請爲另差緝拏但鴻飛冥冥不識何時始能弋獲也

亞東時報

第四號 既開列其目錄如左

宇內平和策狩野良知○論京師變故佐藤宏之頭○論英國兵於庇保康南海不合于公法而合公法飛天道人○書八月初六日上諭後狐憤子○六十儒○創設尊鄉書院啓宮島大八◉捫虱隨錄盧中人○輓六士七律六首深山虎太郎○法國行經啓超○本報興辦在戊戌十月者梁東廁議論以通兩國實見其宗旨不出與亞細亞見超凡直言無諱有志于經世濟民者不可不讀之也價每號一角五分六號八角十二號一元下角照議祈酌加寄費此啓

里亞東時報館 售報處 上海鐵大橋西堍大東輪船本局◎蘇州青陽地吉利洋行◎杭州新碼頭大東支局○上海泥城堍[illegible]言報館○上海大馬路集賢里中外日報館

戴生昌 蘇杭 各路 官輪船局

本局輪船行駛蘇杭嘉湖等處歷有年矣輪船之堅快寬暢久已在人耳目故不復贅往嘉興塘棲石門杭州◎◎亦每日開往上海◎◎逐日往來上海蘇州◎◎每逢雙日由申開往平望南潯湖州◎由湖再開往菱湖荻州◎◎每逢雙日杭由開蘇◎◎由蘇開錫◎◎如遇[illegible]務新到本局寫票無不[illegible]手續貨物其價而廉報關等事亦可代辦◎◎申總局設在鐵大橋西首德安里口杭局設在湖墅新碼頭城內太平坊花園弄嘉興局設端午橋蘇局設南濠南水弄口湖局設館驛河頭南潯局設兩柵菱湖大街其餘塘棲石門王江涇平望皆設有分局 戴生昌啓

各樣鳴鐘機器

本行在廣州各省有名技藝製造孔雀翠鳥自鳴鐘[illegible]作[illegible]金表[illegible]手鐲自鳴打點打簧與鐘無二各式洋磁人物等玩器並賣銀五[illegible]架刀叉器等大[illegible]鏡表鐲頂上金鋼鑽戒指耳環一切新樣首飾大小[illegible]衣鏡眼鏡挑[illegible]打[illegible]入音琴[illegible][illegible]等表一[illegible]全備凡蒙賜顧[illegible]格外克己以副雅意[illegible]至英大馬路拋球場[illegible]街[illegible]號三層樓洋樓內[illegible]利[illegible]洋行

孔雀老牌紙烟

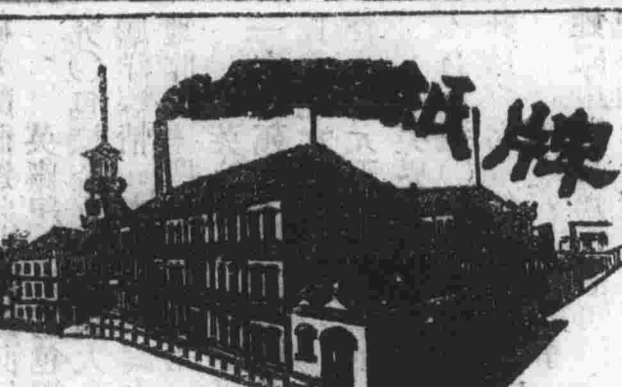

本公司紙卷香烟久已膾炙人口聲譽鼎盛銷路日廣皆由中外紳商賜顧所致不勝感荷本公司精益求精此次斟酌證善每枝增烟葉十之三又請太醫院醫學博士和以貴重靈藥香味清美有裨衛生吸之可避一切瘴毒至價目則仍依舊廉於各位盛情聊報萬一伏請賜顧者認明孔雀招牌商地購吸勿與他家松鶴等混視是幸此佈

上海泗涇路

各埠批發處

京都後門外毓眞銀樓
天津賴天生德號
天津聚興成號
烟臺通順和號
平湖華英久記大藥房
杭州大井巷寶太和
各處中英大藥房
蕪湖田中號
漢口黃陂街公估行景慶齋
漢口東肥洋行
蘇州青陽地本公司批發所
蘇州觀前街本公司批發所
蘇州閶門外本公司批發所
揚州小東門外批發所
揚州蘇唱街本公司恒記批發所
長沙省青石橋僞蘇齋帽店
寧波江北岸協順錢莊

……未成災 ○美界漢壁禮路某號門牌昨晚七點餘鐘不知因何遺火一時黑霧騰空冒穿屋頂紅光直上捕房立即鳴鐘告警旗分一下幸爲時尚早當時救熄道英法美各水龍風馳電掣而來業已烟銷火滅故俱由半途折回其如何起火情形容當探明續登

胥吏感恩 ○卸任上海縣黃愛棠大令因篆吉於今日喬遷至英大馬路長裕里新屋縣中書差人等以大令在任時恩威並濟懷德不忘爰皆集資置備盛筵俟大令今晨出衙時把酒叩送並聞新任王欣甫大令俟黃大令遷出後即擇定於二十八日入署云

押犯又逃 ○本埠改過局由前關道劉康侯觀察創設于城內九畝地地方自開辦迄今局中脫逃之犯業已指不勝屈致人咸以放牛局目之前日晚間該局所押之潘紀南徐了頭陳行頭等八犯又通同挖洞而遁看役防勇聞聲赶追業已杳如黃鶴當即稟知局員李葆初二尹移請上海縣請爲另差緝拿但鴻飛冥冥不識何時始能弋獲也

亞東時報

第四號 既開列其目錄如左

宇內平和策○論京師變故佐藤宏之亟○論英國兵卒庇保康南海不合于公法而合公法○飛天道人○書八月初六日上諭後狐憤子○書八月六日硃諭後○六士傳○創設孝鄉書院啓宮島大八◉抑亂隨錄虛中八○讀大士七律六首深山虎太郎○法國行憲東亞議論以通清國情見其宗旨不出興亞讜言無譏有志于經世濟民者不可不讀之也價每號一角五分六號八角十二號一元本埠郵寄外加郵費此啓

里亞東時報館 里中外日報館 售報處 上海鐵大橋西境大東輪船局◉蘇州青陽地吉利洋行○杭州新碼頭大東支局○上海泥城境亞言報館○上海大馬路集賢里

蘇杭 各路 官輪船局

本局輪船行駛蘇杭嘉湖等處歷有年矣輪船之堅快寬暢久已在人耳目無待贅言◉每逢單日由申開往蘇州◉◉逐日往來上海蘇州◉◉每逢雙日由申開往平望南潯湖州◉◉亦每日開往上海◉◉每逢雙日杭由開辦◉◉如欲雇搭務請到本局寫票搭客貨物其價而廉報關等事亦可代辦◉◉申總局設在鐵大橋西首德安里口紡織設總局設湖南南濠南水弄口設局設館設河頭南潯局設湖內太平橋嘉興局設端平橋蘇局設南水弄口設局設館設河頭南潯局設西柵菱塘大橋柵其餘塘棲石門王江涇平望皆設有分局

主局 啓

各樣鳴戲機器

本行在外洋各廠定造名物如戲機器孔雀留聲鳥自鳴鐘表能作各樣奏各種人物鳥獸聲音寶貝奇巧之物並再有打簧金表鋼手錶自來打點打鐘與鏡無二各式洋磁人物等玩器並寶銀五眼架刀叉器等大號簪械設以及金銀寶石翠翡頂上首飾鑽戒指耳環一切新樣首飾大小者衣鏡双單千里鏡金銀絲眼鏡批發打鐘八音琴風琴鼻煙壺電氣燈俱有可買大小者俱備凡欲賞大小者外銀聲不價廉現已以部雅多號至英大馬路拋球場東首一號三層樓洋房內和洋行

孔雀老牌紙烟

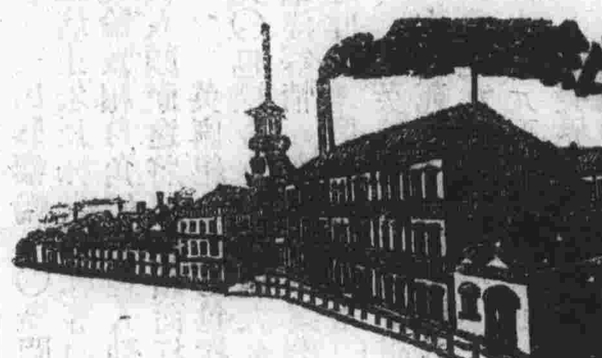
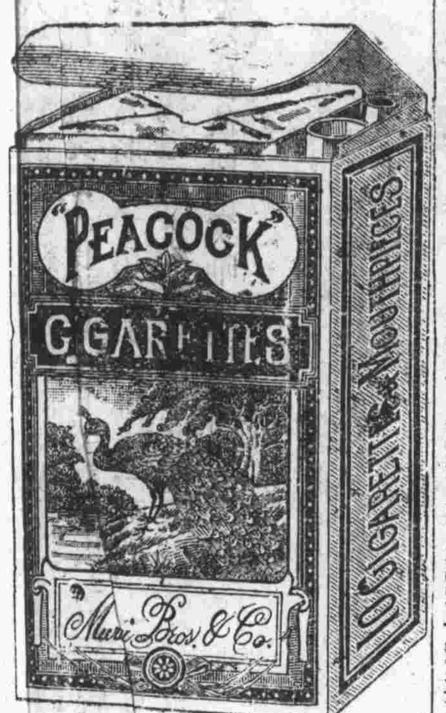

本公司紙卷香烟久已膾炙人口聲譽鼎盛銷路日廣皆由中外紳商賜顧所致不勝感荷本公司精益求精此次斟酌盡善每枝增烟葉十之三叉請太醫院醫學博士和以貴重靈藥香味清美有裨衛生吸之可避一切瘴毒至價目則仍依舊庶於各位盛情聊報萬一伏請賜顧者認明孔雀招牌隨地購吸勿與他家松鶴等混視是幸

此佈

上海泗涇路

村井紙煙公司

各埠批發處

京都後門外毓眞銀樓
天津賴天生德號
天津聚興成號
烟臺通順和號
平湖華英久記大藥房
杭州大井巷寶太和
各處中英大藥房
蕪湖田中號
漢口黃陂街公估行景慶齋
漢口東肥洋行
蘇州青陽地本公司批發所
蘇州觀前街本公司批發所
蘇州閶門外本公司批發所
揚州小東門外批發所
揚州蘇唱街本公司恒記批發所
長沙省青石橋爵祿齋帽店
寧波江北岸協順錢莊

有隆廣洋貨號

新到外國花閃緞金花洋緞各色柳條花素內絨緞銀鎗元色海虎絨素花綢緞各合衣着絨器葛莊大呢海虎絨夾毯時式細洋雜貨俱備貨眞價實名傳遐邇承蒙賜顧請原班回件上洋二馬路口抛球場南首便是

滬上售賣化毒丸散招帖紛紛自謂三五七日包愈如靈丹藥外毒果愈病家得意了然不穀日間毒氣復發上透頭面下結腎囊爛鼻爛喉染妻絕嗣至此莫能妙藥無可挽回推原其故均用水銀輕粉升提之法收毒入骨纏綿之間莫之能出遂成廢痼悔之晚矣最可恨者滬上有等無業無師之徒仿造登報照樣書寫廬說眞名實價薪斯世人受害非淺矣總而言之薪資王道切不可將性命當戲爲今本堂不忍坐視登此告白望諸公慎勿炫花柳一切化毒丸散萬宜謹慎覓得後悔而本堂特將家傳秘方不惜工本虔誠修合專治一切花柳毒症辨明根丸散藥內均皆不用水銀輕粉倒提之法若用者必遭雷火此咒本堂前十年首先發明寄商共見共聞不料滬上依樣畫葫蘆算計戲言所以特將圖形畫出發得急日混騙射利招搖不致蒸君受累非淺矣得此症者速來本堂見症藥成而設包醫可也或本外埠來信必須註明病原抱之大小得之何時或前誤服輕粉及升提等藥須要寫明以免後誤花柳藥目例左 楊梅掃毒丸每兩洋一元二元十書化毒丹每服洋一元犀黃解毒丸每兩洋一元此三種另有仿單註明

…及綱述再者五淋白濁丸每料洋三元此症有七皆因濕熱蘊結尿管閉塞精受淫穢忍精不洩敗精停滯變成淋濁陽物紅腫刺痛尿血點滴等症服之靈驗如神下疳止痛收口藥粉散每料洋一元參茸壯陽補腎丸每兩洋一元珠珀痼氣丸每兩洋五角參茸戒烟丸每料三元立止牙痛過笑有每料洋一角本堂請製一切花柳化毒以及各種丸散喜丹藥試屢驗百無一失恰君不信先試一次分文不取方信余言之不虛也總而言之修合雖人無見吾心自有天知……必須認明四馬路……和堂石庫門◎徽州府德堂許筱錫啓外埠寄……庶不致誤

兵書告成◉自强軍西法類編◉隨軺筆記

武明沈仲禮觀察敦和總辦自强軍洋操營務處訓練有方卓著成效三載以來深得西法要領爰自大寮輯成自强軍西法類編一書延桐城洪君恩波山陰薛君振東分任編繪務求精核類分爲八曰兵法曰軍制曰軍樂曰工程曰測繪曰數學兵法分八卷一步軍操法口令二步操口令圖解三槍口令圖解四四門礮口令圖解六礮隊常操口令圖解攻敵操法口令圖解七步隊陣新模八馬隊炮隊陣圖此外軍器二卷軍樂一卷工程二卷測繪一卷算學一卷都凡十八卷考訂精詳圖繪確於各操附繪無遺誠可爲練兵及武科之創舉程式外附自强軍創制公言二卷現已石印成書大字精本分裝二十冊四函每部價洋七元吳觀察宗濂隨軺筆記遊星使出洋著有記程記事記聞記游四編翔實宏博冠乎各書茲先將記程一種石印出售價一角五分由四馬路古香閣鐵馬路錢業會館後順成書局發售凡欲先睹爲快者請向購可也

洪源質當滿衣出售

本典滿貨向發各路提莊銷賣今秋客帮稀少各處生意清淡銷路甚微日見多積現已自開提莊專售各當滿貨及本典滿貨綢布衣裳粗細皮衣金銀銅錫器表玉器一應零躉批發其價格外公道初六日交易 賜顧者請至六馬路丹桂茶園對門本典便是

一大衣莊格外放盤公道

本庄開設二盤街北首選辦各省綢緞顧繡皮貨男女衣服定價每兩七角格外放盤九折誠實無欺以廣徠銷蒙 貴客光顧始知便宜如不合式包退回換 本莊告白

天青純素加寬杭庫緞開翦

本莊向在杭城加工選料專辦眞正頭號純素庫緞十餘年來暢旺遐邇辦寄綢紗綿綢袍料羅杭紡六串春紗線春官紗等承蒙光顧各客每欲承購零星茲本莊先將庫緞寧綢羅紡元青斜紋等開剪倘蒙惠顧者意其價克己此啓

申北後馬路福綏里錦雲協記詩……

聲明圖詐

本邑西城大境住持蔣慶榮自幼出家素尊忠厚謹守清規曾將該觀募修重新概不干與外事緣有素識之醫生胡鉄香屢次借錢念其清苦無不允給近胡貪借巨款不遂在外佈散謠言從中唆使妄登消閑采風等報任意汚衊甚之不堪入目並將各報田匿名信函托鄭政塵邀巡局幸蒙論蔣查明確實飭侯提究在由報館新聞報城內訪事人將局查情形據實錄登揭破其隱詎胡猶此挾恨奸計百出又揑蔣之信函混指某訪事曾受賄可惡似此人面獸心恩將仇報索詐誣陷天理難容惟恐鬼白不明累及無辜爲將實在情形登報聲明如有虛言甘受天譴此佈

聲明歇業

啓者本公司所用抖攬保壽險之四洋人萬得利士現已別有所就不在本公司辦事以後本公司保壽險銀兩及一切事務均非萬得利士經理由萬國有限大眾國永安保人險公司總經理漢密登啓恐未遍知特此登報

陳蓮舫啓

醫者治病意見名有不同病者就醫服藥須歸一律蕢張暮李或補或攻最爲悞事方今我躬不豫蓮舫應詔北行急切難於旋里亟欲見訪者每以爲憾門生壽鏡澄來學有年不日立方命意往往不謀而合刻下寓居鐵馬路大橋南首如意里中弄有欲改方及就診者不妨移玉焉

上海四馬路中華興公司真正戴春林花號並無分出一家

四馬路眞老戴春林代售 華興公司燕窩糖精大匣四元 小匣二元

維揚分創上海四馬路巳久馳名近有假冒混冲以圖射利○貨客賜顧請認明本店監製品級精緻香粉香件香油頭油香蜜外國脂粉泰西頭等香水香皂香粉口香糖五彩鏡光錫光牛奶香水太子八角浪漿鍚磁玉彩金剛頭面梳樨時花各貨俱全公道批發

西域客談 ○前藏各喇嘛下山傳招衛番人多恐有滋事文訥二欽憲先事預防會派前藏糧務胡大令用霖西藏遊府陳遊戎前往彈壓巡査今招期圓滿漢番均屬安靜不生事端大令遊戎洵爲辦理有方也○大招後背原設有講經台一座週圍以石砌成分爲三層上塑佛像金碧輝煌藎預備各喇嘛講經之處今値傳招之期代理藏甘郡寺之堪布會同三大寺之堪布登台升座傳集諸喇嘛講經說法如能演講合理卽可升用以致各喇嘛紛紛趨詣台下講說蓮花妙經并面向教主拍掌比及講畢教主降座回寺各喇嘛亦各散歸云

仰光市價 ○仰光自西歷本年正月以來糠價大跌每車降至二十二盾半華商之訂立約字覽辦全年者不免略受虧損蓋訂約常價大抵每車四十盾左右惟聞某巨商僅訂三十三盾之約字實爲最廉而仍不免虧蝕近悉歐洲銷路頗廣西商出爲購採糠價因之騰貴每車價銀起至六十五盾華商得此機會獲利頗豐所謂失之東隅而收之桑榆也○仰光秋冬鳥兀米現經上市然所到無幾價雖核準惟白色新兀米緬甸八小火礱有先兌浮水五百包價數每車三百盾限西歷本年十二月內交貨新冬牙淨牙咬白米庄頭現時各大小火礱尚未發售預計西歷明年二三四月此三個月扯價外口米商互相交易價數二百三十盾而外口米商願兌二百二十盾羅客還價二百一十五盾又正二兩個月扯價火礱開盤二百三十盾然亦寥寥無幾訪聞俄國本屆米穀歉收甚多其饑荒景況尤甚於一千六百九十一年之時比今年之日本實有過之

拘獲女堂 ○南市十六舖境內洪昇碼頭楊家渡新碼頭等處每有無賴之徒開設女堂烟間及台基等事致爲保甲總巡戴明府訪知飭十六舖北局楊二尹查辦在案茲悉楊二尹奉委後雖含糊稟覆而一面仍暗加訪探始知楊家渡毛林海之烟間專雇女堂引誘少年子弟殊屬攸關風化富于昨晚命勇丁阿陶行至該烟間游玩未幾二尹率勇直入當場拘獲女堂倌阿珠卽趙張氏金妹卽張曹氏並向爲米業之狎客錢錦齋等一併拿局分別管押聽候嚴辦

絲廠小火 ○前晚六點餘鐘時虹口嘶家木橋東首祥綸絲廠機器間內不知如何遺火頓卽濃烟滿屋勢將燎原幸中人察覺尚早急卽取出洋龍噴救始獲告熄事後檢點計被焚去另星等物惟房屋尚無大損

酒醉惹禍 ○余阿福者不知何許人前日飲得酩酊大醉東倒西歪行至本城太平街地方適遇保甲總巡戴子勵明府乘輿而過余卽直撞轎上竟將官轎撞翻明府大怒喝令拿住帶回局中研訊之下判令笞責二百板枷號發太平街示衆

軍犯潛逃 ○南匯縣著名痞棍張少卿錢柏生等曩因糾衆械鬭傷人經南邑尊將張錢拘獲訊實收禁擬定軍罪前日該縣汪邑尊備文飭差將張少卿發配陝西昨日該差押犯道出滬江投上海縣投文過站當奉王大令諭令收禁聽候加文起解

添設包探 ○美界地方滋闖流氓拆稍詐詐幾於無日無之雖有探捕嚴加巡緝究有鞭長莫及之勢總巡捕頭特擬添設包探二名以資巡緝昨已選得沈生泉陸阿九二人誠實可靠卽諭二人承充已於昨日一併到差辦公矣

飭差彈壓 ○本年四鄉秋收豐稔犂雲鋤雨之流莫不欣然色喜是以西鄉諸翟鎭衆農民特集成鉅貲雇喚優伶登場演劇以答神庥迄今已演六七日該處地保恐釀事端爰於昨日投上海縣稟報王欣甫大令得稟後卽飭差下鄉彈壓矣

局案移縣 ○有向爲沙船水手之李長春前日手携皮硝七包在南市某藥行求售詎忽有自稱硝磺局巡丁張杏生童正卿二人將李拿住以其偷漏扭入善後局由捕頭王榮培將原被解案經朱森庭明府提訊後判令一併送請上海縣訊辦

賄縱流氓 ○蘇阿如小妹郎等向爲滬上著名流氓平時拆稍打架無惡不作曾經英法兩公廨飭着差探嚴行拘拿務獲究辦蘇等以申地無可存身遂遁往嘉定縣境高家巷地方以圖倖逃法網詎仍怙惡不悛日前又向某滋擾被巡兵凌某獲住方擬解訊爲蘇之在滬黨羽綽號來頭者所知赶卽前往料理用去使費若干始得脫身按該流氓罪惡貫盈日後自必難逃法網惟凌得賄縱放亦太不知法度矣

控吞生財 ○邵炳榮前投法公堂控稱在四馬路端木聘珍所開之德茂生烟紙店樓上開設玉花樓書場前因虧本閉歇擬欲盤頂與人詎端木强覇異常竟不准盤與他人以致拖欠房租數月現在端木復串出房主將約値洋數百元之生財硬行拍賣呑沒求請提究等語當經朱森庭明府准詞特于昨日飭提訊究未知如何判斷也

報竊彙誌 ○時屆冬令宵小繁多故近來竊案幾於無夜無之昨由源通官銀號夥費楚南投法捕房控稱前日在江天輪船被賊竊去銀信一封計洋二十元請爲查緝又有自來火行街某姓家因被竊帘綢皮衣等物昨亦報捕請緝是以捕頭特飭探用心訪查務獲以便嚴究

失孩請緝 ○美界樊昌自來火行小工某甲挈其妻子賃屋於該行附近居住生有一子年十二歲昨晨出外購物一去不歸甲四處找尋無着知必已入匪徒之手慌急異常趕至捕房請緝捕頭准之未識一顆掌上珠尙能仍還合浦否

傷耳送醫 ○江北人某甲昨晨在美界公和祥碼頭扛抬貨物時不知如何被鐵器從馬墜下竟將右耳劃去頓時血流滿面痛極而暈後由同伴舁送同仁醫院求治未識能無性命之憂否

局賭轇轕 ○新聞王家厙左近市浜橋西首張記牛奶棚主之子阿妹素喜嫖賭前晚糾同其友姚金林邀得頭壩街豐順鐵店主朱長林朱福林等同往某妓院內局賭施其翻天印倒脫靴等伎倆致福林輸去洋二十八元後爲福林祭出破綻卽向阿妹理論致相口角爭毆經人勸散至次日阿妹又邀著名流氓萬泉等多人將朱福林等軋至滬北第一樓烟館中以朱不應在妓院中破人顏面遂將福林頭面打破並罰出酒筵費洋四元爲各流氓壽始得寢事

英廨紀事 ○包探趙銀河解婦人洪董氏朱徐氏到廨稟稱因欠洋糾葛等情値日差據情稟明鄭大令飭交官媒押候訊究○包探金立生解魏大金至廨稱因魏掮取金雲卿珍珠不還等情奉飭押候訊究○劉錫藩呈控韓根生串同張生氏售地悔議騙洋等情昨亦奉提到案押候詰訊○自來火行四人控郭華卿延不交地昨由差傳案押候訊究○家人甘苐扭陳滄鏡至廨控陳在家主徐石麟信記號內經事延不理帳等情奉飭押候訊究

英晚堂案 ○王胡氏扭張莊氏投巡捕房喊控誘拐伊女一案經包探金立生送廨昨經帮審委員劉二尹訊問王供所生一女夫死無依故與王寶山姘識於今春來滬在某西洋人處幫傭不料被張莊氏將小婦人之女拐賣在陳連生處求請究辦張莊氏供此女係揚州婦人杜卿領來據云王寶山之女因其母走出不歸託小婦人爲媒向隣人陳連生言及當時兩相合意遂出聘禮洋十八元王寶山亦經在場並非小婦人誘拐劉二尹判着陳連生張莊氏追尋王寶山到案訊辦女孩着王胡氏具領

美界捕房紀事 ○昨有包車夫阿三與同業阿狗不知因何在途爭毆有三百四十二號華捕一併拘入捕房捕頭以各有不合斥退○偸兒張阿泉前晚在靶子路四十七號門牌內竊得皮馬褂一件携贓而逃途遇包探孫阿岳上前獲住盤問認竊不諱扭解捕房奉飭押究○流氓凌阿大昨在某自來火行門首調戲某姓女由女投控捕房飭探將凌拘入捕房奉諭押候核辦

閘北新捕房紀事 ○本城東街朱姓嫁粧店主因曾與王某有欠錢糾葛經王串人騙得大床兩隻藏匿閘北東唐家街姓家中前日爲朱偵知卽投新巡捕房控追經倍副捕頭立飭包探石錦榮將王拘獲起到原贓帶入捕房押候解訊○閘北垃圾橋境公和永絲廠主黃楚卿之駕車馬昨忽溜韁在路狂奔經巡街華捕拘入捕房倍捕頭飭罰洋一元充公○閘北唐家弄陸如記外國成衣店主之包車夫某甲昨因偶不經心將工部局所設路燈撞毀計値銀五兩當由巡街捕拘入捕房經倍捕頭念甲貧苦從寬免賠斥釋

楊樹浦局案 ○崇明人馬隆寶前日投楊樹浦巡防局喊控奚星泉等誘拐伊妻李氏等情局員姚殿卿二尹准詞立飭什二圖地保吳桂香將奚提案於當晚研鞫先據馬供推車度日娶妻李氏年紀尙輕月前有奚星泉丁鳳占[illegible]傭小的一時受愚允諾詎奚包藏禍心竟將妻子出賣與人得洋一百數十元並日小的訪悉心不能甘故投案具控求究質之奚馬妻李氏實由丁鳳占薦至寶山縣境楊港鎭某姓家爲傭至其將氏出賣小的實不知情二尹謂奚曰汝亦不能置身事外今姑三天將丁並馬妻李氏等尋獲交案以便訊辦奚唯唯遵諭叩退

上海女學堂公啓

本埠桂墅里中國女學會經中西同志創辦於本年四月間開塾公舉華洋提調註塾辦事西歷九月起敦請美國林瑪萊小姐爲西學總教習稽察功課中西並重立法美善學生之擔簦負笈而來者趾錯於道城內分塾設在淘沙場陳公祠約中歷九月望前開館本埠外埠欲至兩塾從學者向桂墅里本塾帳房或四馬路巡捕房對門廣學會總局李提摩太先生處或淘沙場劉老監察蔣女史處報名可也

女公學城塾公啓

本公學城內分塾設在陶沙場陳提臺廟後之時化堂定於月之十六卽西歷禮拜日開館凡城廂內外暨租界合志同與欲來瞻囑者是日午後二點鐘起四點鐘止恭候撥冗翻臨塾中略備茶點概不浮費實因籌款維艱邀共鑒諒 啓

畫蘭助義

金小寶詞史工畫蘭今以捐建花塚特繪墨蘭便面一百張每張取洋三元全行助入義舉欲購者請至新衙和坊詞史寓所購取可也此佈

東湖居士 唐人寫經室主人 來青散人 夢吉生啓

寄售蔵園三種

蔵園贅談十四卷庚寅偶存詩一卷壬辰冬興詩一卷台之爲蔵園三種係閩中海澄邱孝廉菽園所著是書考證宏通發揮精透博綜羣書間參西學爲近今著作家所不可多得者寄存本館代售每部實價洋一元如蒙鑒賞請移玉本帳房可也

本館代啓

……創建花塚所得詩文至上

按者生財　○邵炳榮前控法公堂控稱在四馬路端木聯珍所開之德茂生烟紙店樓上開設王松樓書場前因虧本閉歇擬欲盤頂與人詎端木强覇異常竟不准盤與他人以致拖欠房租數月現在端木復串出房主將約值洋數百元之生財硬行拍賣吞沒求請提究等語當經朱森庭明府准詞特于昨日飭提訊究未知如何判斷也

報竊彙誌　○時届冬令宵小繁多故近來竊案幾於無夜無之昨由源通官銀號夥費楚南投法捕房控稱前日在江天輪船被賊竊去銀信一封計洋二十元請爲查緝又有自來火行街某姓家因被竊嘗綢皮衣等物昨亦報捕請緝是以捕頭特飭探用心訪查務獲以便嚴究

失孩請緝　○美界樊昌自來火行小工某甲挈其妻子賃屋於該行附近居住生有一子年十二歲昨晨出外購物一去不歸甲四處找尋無着知必已入匪徒之手慌急異常趕至捕房請緝捕頭准之未識一顆掌上珠尚能仍還合浦否

傷耳送醫　○江北人某甲昨晨在美界公和祥碼頭扛抬貨物時不知如何被鐵器從馬墜下竟將右耳削去頓時血流滿面痛極而暈後由同伴舁送同仁醫院求治未識能無性命之憂否

局賭轇轕　○新聞王家厙左近市浜橋西首張記牛奶棚主之子阿妹素喜嫖賭前晚糾同其友姚金林邀得頭壩街豐順鐵店主朱長林朱福林等同往某妓院內局賭施其翻天印倒脫靴等伎倆致福林輸去洋二十八元後爲福林察出破綻即向阿妹理論致相口角爭毆經人勸散至次日阿妹又邀著名流氓萬泉等多人將朱福林等軋至滬北第一樓烟館中以朱不應在妓院中破人顏面遂將福林頭面打破並罰出酒筵費洋四元爲各流氓醫始得寢事

英廨紀事　○包探趙銀河解婦人洪董氏朱徐氏到廨據稱因欠洋糾葛等情值日差據情稟明鄭大令飭交官媒押候訊究○包探金立生解魏大金至廨稱因魏掮取金雲卿珍珠不還等情奉飭押候訊究○劉錫蕃呈控韓根生串同張生氏售地悔議騙洋等情昨亦奉提到案奉飭管押候訊○陳阿氏呈控張瑞生借洋不還梟提到案押候詰訊○自來火行四人控郭華卿延不交地昨由差傳案押候訊究○家人甘苐扭陳滄鏡至廨控陳在家主徐石麟信記號內經事延不理帳等情奉飭押候訊究

英晚堂案　○王胡氏扭張莊氏投巡捕房喊控誘拐伊女一案經包探金立生送廨昨經帮審委員劉二尹訊問王供所生一女夫死無依故與王寶山姘識於今春來滬在某西洋人處帮傭不料被張莊氏將小婦人之女拐賣在陳連生處求請究辦張莊氏供此女係揚州婦人林卿領來據云王寶山之女因其母走出不歸託小婦人爲媒向隣人陳連生言及當時兩相合意遂出聘禮洋十八元王寶山亦經在場並非小婦人誘拐劉二尹判着陳連生張莊氏追尋王寶山到案訊辦女孩着王胡氏具領

美界捕房紀事　○昨有包車夫阿三與同業阿狗不知因何在途爭毆有三百四十二號華捕一併拘入捕房捕頭以各有不合斥退○偷兒張阿泉前晚在靶子路四十七號門牌內竊得皮掛一件携贓而逸途遇包探孫阿岳上前獲住盤問認竊不諱扭解捕房奉飭押究○流氓凌阿大昨在某自來火行門首調戲某姓女由女投控捕房飭探將凌拘入捕房奉諭押候核辦

閘北新捕房紀事　○本城東街朱姓嫁粧店主因曾與王某有欠錢糾葛經王串人騙得大床兩張藏匿閘北東唐家街姓家中前日爲朱偵知即投新巡捕房控追經倍副捕頭立飭包探石錦榮將王拘獲起到原贓帶入捕房押候解訊○閘北垃圾橋塊公和永絲廠主黃楚卿之駕車馬昨忽溜韁在路狂奔經巡街華捕拘入捕房倍捕頭飭罰洋一元充公○閘北唐家弄陸如記外國成衣店主之包車夫某甲昨因偶不經心將工部局所設路燈撞毀計值銀五兩當由巡街捕拘入捕房經倍捕頭念甲貧苦從寬免賠斥釋

楊樹浦局案　○崇明人馬隆寶前日投楊樹浦巡防局喊控奚星泉等誘拐伊妻李氏等情局員姚殿卿二尹准詞立飭十二圖地保吳桂香將奚提案於當晚研鞫先據馬供非車庄出娶妻李氏年紀尚輕月前有奚星泉丁鳳占荐至帮傭小的一時受愚允諾詎奚包藏禍心竟將妻子出賣與人得洋一百數十元迄日小的訪恐心不能甘故投案具控求究質之奚馬妻李氏實由丁鳳占荐至寶山縣境楊滘鎮某姓家爲傭至其將氏出賣小的實不知情二尹謂奚曰汝亦不能置身事外今姑三天將丁並馬妻李氏等尋獲交案以便訊辦奚唯唯遵諭馬叩退

上海女學堂公啓

本埠岸數里中國女學會經中西同志創辦於本年四月間開塾公舉華洋提調註塾辦事西歷九月起致請美國林瑪莉小姐爲西學總教習稽察功課中西並重立法美善學生之攜貲贅而來者趾錯於道城內分塾設在淘沙場陳公祠約中歷九月望前開館本埠外埠欲至兩塾從學者向桂墅里本塾帳房或四馬路巡捕房對門廣學會總局李提摩太先生處或淘沙場劉宅監塾蔣畹芳女史處報名可也

女公學城塾公啓

本公學城內分塾設在淘沙場陳提臺廟後之時化堂定於月之十六即西歷禮拜日開館凡城廂內外暨租界合志同與欲來聽講者是日午後二點鐘起四點鐘止恭候撥冗親臨塾中路備茶點概不浮費實因籌款甚難諒邀共鑒謹啓

畫蘭助義

金小寶詞史工畫蘭今以捐建花塚特繪墨蘭便面一百張每張取洋三元全行助入義舉欲購者請至新河和坊詞史寓所購取可也此佈

東湖居士唐人寫經室主人來青散人歸吉生啓

寄售萩園三種

萩園贅談十四卷庚寅偶存詩一卷壬辰冬興詩一卷台之爲萩園三種係閩中海澄邱孝廉萩園所著是書考證宏通發揮精透博綜羣書間參西學爲近今著作家所不可多得者寄存本館代售每部實價洋一元如蒙　鑒賞請移玉本帳房可也　本館代啓

王鈎集初刻後附淞濱四豔小影傳贊

林陸金張四校書創建花塚所得詩文至上月念三截止是寫初刻後附耀華所拍一創辦四校書小影每分連二刻三刻取洋一元本埠持初刻來取外埠各給憑單購初刻紙面六角　凡詩文選入二刻者俟二刻告成再行致送　外埠郵費自給　本埠在本館及蘇報館四馬路大吉樓拋球場戲鴻堂兩扇號出售

王瀛洲相命

余自幼篤嗜相命編遊名都巨省負笈從師不辭辛勤者歷有年所鈎隱索玄無微不顯尋源澈底靡幽不彰凡智門問吉凶者一一皆中若合符節豈命相之神耶非神也蓋窮理以明數不敢任數而畔理耳茲寄寓滬上見應心羞故躍躍欲試雖一才一藝不足以炫耀世目然告人以趨避使小人不敢徼倖君子自能安命此亦指迷之一道云爾質之　高明然乎否乎○相談氣色二角命批五角○寓寶善街登豐棧內

洋裝泰昌新到閔地新樣洋花緞四劃號純絲海虎絨

新到新樣綢地提花絲絨水浪銀鎗絲絨閃亮平素絲絨綢緞花絲絨異樣鮮艷洋花綢緞水浪絲花綢緞闊幅長毛法蘭絨毛條棉條法蘭絨盤菊芙蓉花絨雙幅洋花羽紗素色別緞衣料各種新花布花閃光牛奶條邊顏色頭碌邊顏色大小蝴蝶水占大小梅花樹葉長圓水占海虎絨夾毯絲絨花毯以及閃光像珍珠百花香水香皂鏡花白巾時花絲巾一切玻璃鏡料器新各貨甚多不及細錄凡○紳商賜顧價格外公道此佈　鋪設英大馬路中五雲日昇樓東首轉角洋房便是

中國通商銀行催換股單息摺

茲啓者本銀行所給便條之股摺股單業已填好望即持條來行換取所有前給之收單亦望各股東即來掉換更條並收利息俾得趕緊填寫約一禮拜時即可取換股摺股單專特此知照年內調齊爲勿遲誤再倘有電報局名下代股未曾填好日後填好再當登報聲明者照會用特聲明

商辦廈門南太武金永和煤礦公司告白

本公司今設在英界老閘路北泥城橋東首福慶里如願欲附股者請至本公司面議可也

漢口瑞大當衣運申拍賣

本當因上月被災甚重衡上市面緊急想上海通商大埠特將上等原當綢毛零色衣服等申零售其價比本埠當貨格外便宜諸公欲購者請速臨四馬路書連閣隔壁是於初三日起

漢口瑞大當啓　NB

半顛僧命相如神

恭錄都中興名公鉅卿相往來凡與人參命理相氣色課奇門力術黃當如休咎談言微中應驗如神海內人士咸以神僧慧眼目之嗣以醮詐憚煩雲遊寰宇僕憶自滬上軍登力勸其出行術饋藝于二十餘春功行海內航帆渡至今什商來往道經滬上者猶莫不踴門相請此非天之篤利之曜迫判天淵賦曰知難其神乎乃僧之謂乎諸君子心有疑難或自決一決或書命課寄中內致辭術中出景錦里◎天寶棧　惠濟寨道升授安徽按察○聯仙敬

德昌質滿衣另設南首平價自售

本號昔年滿當零售業已賜顧者咸稱便宜今又逐日新出滿時各色綢緞棉夾單衣服及料細皮襖田禮等太多於而故外市已一律照本出售定價每兩實洋一元老少無欺權本號原房無多故只得本質之南打狗橋之北即德元館隔壁設零售攤概無外欠銀錢籌備如蒙賜顧概明爲發　麥家圈德昌質告白

新輯華英進階初集 First English Reader.

是由今特請博通西學名儒詳譯西文旁加華字句語則明晰易曉註解亦精細無誤於操練淺境實爲華人習洋文之要書前曾輯華英初階成書以來購者絡繹不絕先付書價照局開價請至上海英界北京路美華書館○或致書室○求是書院○杭州棋盤街報館○美華書館○上海商務印書館代啓

清大興茶食老號　只此一家　並無分出　真

本號開設上洋數十餘年向係不惜工料久已四遠馳名邇因滬濱茶食店鱗次列星羅如不格外考較何以別夫高下是以各貨更加揀選用其盡善盡美以期精益求精細心監製各種滿漢茶食官禮細點人物雲片松仁玉帶涼式酥片松子五仁月餅杏仁桃酥西洋蛋餅桂花夾沙蛋糕松子玫瑰夾沙年糕四喜白果蛋糕松子玫瑰酥糖棗泥花糕蘇糖蜜淋澆切玫瑰寸金桂花皮糖胡桃杏仁桃肉松子水晶糕糖美蘇五香熏魚糟鵝酥餃肥雞鹵鴨湖南糕團頂真細蓮子茶食官點一應俱全凡蒙　紳商賜顧認明法界洋涇浜大馬路紫來街口本號招牌庶不致誤

合豐衣莊　真不二價　貨真價實

本莊開設棋盤街中已有四十餘年專辦各省綢緞顧繡皮貨定製時式男女綢袍衣服選料加工近來租界衣庄甚多折扣高低不一往往貨客受虧本莊自丁丑年爲始劃一不二創設每兩實洋七角倘蒙賜顧者始知價廉物美如不合式包退回換

村井紙烟公司新到上等香烟

啟者本公司選製孔雀牌香烟久蒙鑒賞刻又新到八鵝牌烟其味清和食之可能解渴爽避一切污邪之氣倘蒙惠顧批零批拆均　請移玉駐至　四馬路村井公司帳房

新開如飛脚踏車行

本行開設虹口元濟堂隔壁專辦上等脚踏車快捷堅固無比如蒙　紳商貴客賜顧自當格外克己或欲賃坐者價亦從廉以廣招徠特此布告

新開錦雲堂戕扇號

濬揚鎮華主人戒烟糖靈驗

方今天下之戒烟丸藥不啻汗牛充棟大都以嗎啡變成使其癮主而不覺亦與吸食洋烟無少異矣安能將其源截余嘗斯劫有年所欲去斯害而無由購戒烟丸試之雖可暫時止癮不二三天則骨痛夢遺諸病叢興輒中止戒夏余自京師言歸道經海上獲晤耀華主人施君別十一稔相見甚歡乃相與杯酒暢談余每以為烟所苦告之施君謂余曰毋憂子之思得一奇方用上品藥料復參以西法製煉成糖務為天下人掃除此害方不負余濟世苦心余聞而懇切求之承蒙賜以數盒歸而試之無數日竟無所苦不復如前之骨痛夢遺矣余於是更奇之再服數日其害盡除總計前後十有四日而為余除此大患余受施君之惠豈淺鮮哉尚餘二盒轉贈朋儕告以此糖之功效不十日其癮亦除爰囑余登諸報敬謝施君俾世之欲脫是害者得其徑焉按施君幼通西學於光學化學醫學靡不悉心考究其於照相電學猶為邁眾中西人士莫不欽羨之茲戒糖乃施君憫世人沉迷黑籍故獨出心裁而成者故其效速敬告四海諸公欲除斯害者慎勿遲疑觀望以負施君救世之苦心也可

四品銜黃西補用同知愚弟盧仕棻啓○此糖一元上洋大馬路拋球場耀華照像號發售(一在四馬路杏花樓寄售)一在香港商昌正頭號寄售○一在漢口花樓同昌寄售每盒價洋一元各埠未登明寄售處與後仿單未有耀華主人小像爲記者是假冒外埠局力自理

大東輪船公司告白

蘇申逐日往來申杭隔日往來定期

無悞

本公司輪船快捷照應周到規矩已在人耳目無須贅述……蘇州……杭州……嘉興……

中國絕妙電燈

本廠電燈所用電石精選……別家所售之電石……不燃……一次不換……南京洋……大馬路泥城橋電燈批發所謹白

便宜公司告白

本公司現有各行發來餘貨甚多暫爲賤賣……本公司設於三茅閣橋北首擇於十月十一日起特此布告

徐宇君誌謝耀華主人獨創戒烟糖

余友耀華照像主人施君……

天仙茶園

十月念二夜演

請看重排連台全部文武新戲

第六本

鐵公鷄

醉蟹上市

本號常年……河蟹……南北……陽觀……啓白

湘軍平逆傳

丹桂茶園 十月廿二夜演

代辦機器

啓者本館代客定買印字機器鑄字銅模及各式機器鉛字……本館謹啓

天仙茶園 十月廿二日演

任文保 叔寶 ……

十月廿二夜演

小水漫 劉培山 孟鴻榮 呂小卿 李長勝 高鳳鳴 周……

鐵公鷄

新開詠仙茶園 十月廿二夜演

鐵公雞 新排第三本新戲

永平保險公司告白

本公司專保火險……在英國倫敦開設……

拍賣車輛

謹防假冒

上海咸建大藥房

監製泰西各欵靈驗藥料略列

本藥房分局新開設今日專辦泰西名家丸藥用西法良方製煉藥水藥油膏丹丸散香水脂粉等物均屬精美……貴客賜顧請認本圖記庶不致悞

滋補鱉魚油 金雞納霜粉 雪白洋水粉 正玫瑰牙粉 玫瑰洋宮粉 牛肌埋口膏 萬應拔毒膏 化膿去腐膏 止痛脫痔膏 頭痛太陽膏 如意追風膏 斷引戒烟膏 截除瘴症丸 花柳清毒丸 鐵液補血丸 神效止疴丸 爆拆潤皮丸 潤肺甘草水 雪白玫瑰蜡 牙患止痛羔 玫瑰光面水 風濕止痛水

白濁解毒丸 眞料薄荷油 潤皮去腐油 牛髮香花油 頂上檀香油 驅風松節油 化痰止咳餅 解積戒烟餅 消積花塔餅 扶陽種子酒 洋橙菓露酒 玉桂長壽酒 補血鐵精酒 參桂開胃水 染烏鬚髮水 除痰止咳水 牛髮清香水 去癬瘋香水 鮮香花露水 玫瑰香油羔 脫油膩藥水

目疾光明水 花柳解毒水 和粉修容水 嫩容香粉水 玫瑰甘露水 五淋白濁水 魚口便毒水 嫩肌爽身粉 滋補廣嗣丸 除痰順氣丸 補氣牛肉酒 消積花塔餅 心氣止痛散 驅除臭虫散 鮮香花露水 外國白樹油 玫瑰點唇羔 培元補益水 雪白洋香蜜 各症止痛水 保牙玫瑰羔

香港咸建大藥房新開上洋棋盤街分局謹識

南東上市

萬永盛金腿號

本號開設上洋英大馬路望平街口自運金華本莊茶腿金腿提選冲南精製陳年松花彩蛋精益求精批發克己本號開張數十餘年久已馳名中外再本號自運金華提貢南棗每斤一百六十文蒙仕商賜顧認明本號招牌庶不致悞 主人告白

新到各貨

刻有正號……東洋……尺四上等……花色皮……外國公道……賜顧……四馬路……洋行……謹……慎餘久記號告白

德泰烟膏批發

上海新開

本號前在粵東五仙門外開張多年今移在上海英界三馬路公興里口坐北朝南門面自運大小土膏精製各種公烟早已遠近馳名蒙諸翁賞鑒……冷龍……照牌庶不致……只此一家並無分出

四海論交書館

聘請京都姑蘇

金小桃 王筱香 花筱雲

花艷娟 王者香 李寶……

慶豐土棧

批發洋藥烟膠

本棧……自運大小洋藥……

天樂萬壽書館

聘請京都姑蘇

周寶 小如意 徐處

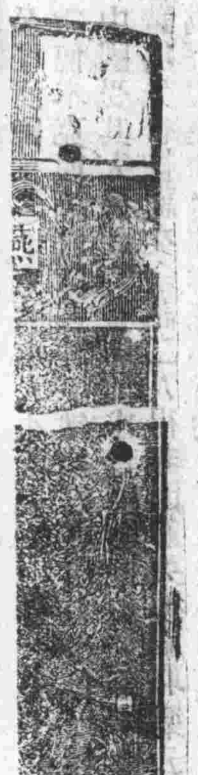

LAND COMPANY

英商保……

保

敬者本公司於一千八百九十一年開設資本英金一百萬磅……

周鳳儀眼科

一切目疾多年雲翳不退用針不刀立去雲翳藥力全不痛毫濕苦丸一藥每料去服一眼一丸近遠信給寓自製三西四馬路書春申內便是

十月念一日

三泰公 七百七十八兩
陳公班 七百八十兩
新公班 七百念八兩
陳喇莊 七百二十兩
新喇莊
正雲土
副雲土
正川
副川
陳烀碼
大井碼土
新井碼土

大清郵政收信時刻曉諭傳單

寄往何處 輪船名 某日截止收信時刻 此照特別收信時刻

蘇州 小輪 念二日 上午八點 下午一點半
寧波 北京 又 上午十一點 下午四點
香港 汕頭 瀾 下午四點 三點
香港 廈門
瓊州 龍州 英公司 又
蒙自 思茅
北海 又 下午六點 晚刻八點至九點
鎮江 南京 九江 江永 又 又 又
漢口 沙市 宜昌 重慶
天津 牛莊 新豐 又 又 又
煙台 天津 又 又 又

掛號信件總局於限時刻前一點鐘截止 郵政局郵票每日由上午八點鐘至晚九點鐘出售

十月廿一日上海米業 ……
粳米 豆餅 牛元豆 高小麥 蕩白新 ……

十月念一日出口輪船

北京輪船 又 由寧波 太古公司
新裕 又 由天津 招商總局
瑞和 又 由長江 怡和洋行
華利 又 由長江 麥邊洋行
天龍川丸 又 由長江 三菱公司
德興 又 由長江 鴻安公司

念二日進出口輪船

德興輪船 晚往長江 鴻安公司
北京 又 下午往寧波 太古公司
永生 又 晚往香港粵省 怡和洋行
順和輪船 晚往汕頭 怡和洋行
盛京 又 晚往天津 太古公司
江永 又 晚往長江 招商總局
大井川丸 晚往長江
吉和輪船 晚往長江 怡和洋行
江天 又 晚往寧波 招商總局
致遠 又 晚往香港省城 招商總局
鄱陽輪船 晚往長江 太古公司
福利輪船 晚往長江 鴻安公司

西京丸 念七日早八點 往橫濱 神戶

花旗四個月 六角七分
香港電匯 三天期 七錢一分三七五
日本電匯 十天期 七錢四分五

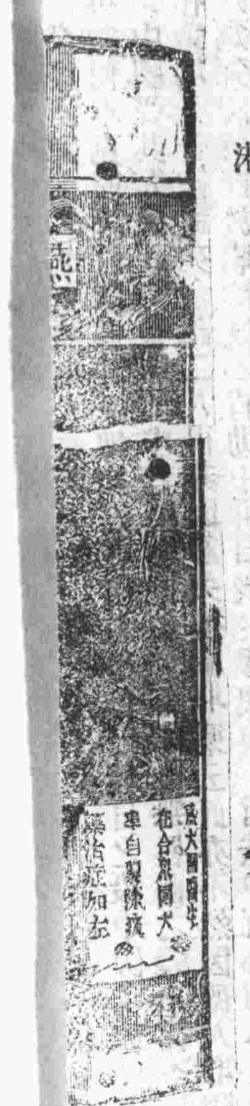

LAND
COMPANY
英商保……

保

敬者本公司於一千八百……

上海威建大藥房

監製泰西各欵靈驗藥料略列

本藥房分局前曾寫皆太和今自設肆專辦泰西名家丸藥用西醫良方用格致之學秘法製煉藥水藥酒藥油膏丹丸散香水脂粉等均方良藥美配製咸宜飲服均稱神効貴客賜顧請認本圖記庶不致悞

滋補鱉魚油 金雞納霜粉 雪白洋水粉 正玫瑰牙粉 玫瑰洋宮粉 牛肌埋口膏 萬應拔毒膏 化膿去腐膏 止痛脫痔膏 頭痛太陽膏 如意追風膏 斷引戒烟丸 截除瘧症丸 花柳清毒丸 鐵液補血丸 神效止痢丸 爆拆潤皮水 潤肺甘草羔 雪白玫瑰蜡 牙患止痛水 玫瑰光面水 風濕止痛水

白濁解毒丸 眞料薄荷油 潤皮去腐油 牛髮香花油 項上檀香油 驅風松節油 化痰止咳餅 解積戒煙餅 消積花塔餅 扶陽種子酒 洋橙菓露酒 玉桂長壽酒 補血鐵精酒 參桂開胃酒 染烏鬚髮水 除痰止咳水 牛髮香香水 去瘋花露水 鮮香花露水 玫瑰香油羔 脫油膩藥水

目疾光明水 花柳解毒水 和粉修容水 嫩容香粉水 玫瑰甘露水 五淋白濁水 魚口便毒粉 嫩肌爽身丸 滋補廣嗣丸 除痰順氣丸 補氣牛肉酒 消積花塔餅 心氣止痛散 驅除臭虫散 鮮香花露水 外國白樹油 玫瑰點唇羔 培元益補水 雪白洋香蜜 各症止痛水 保牙玫瑰羔

香港威建大藥房新開上洋棋盤街分局謹識

慶豐土棧

批發洋藥烟膠

上海開張

德泰煙膏批發

南京上市

萬永盛金腿號

本號開設上洋英大馬路望平街口自運金華本莊茶腿金腿提選冲南精製陳年松花彩蛋精益求精批發克己 本號開張數十餘年久已馳名中外再本號自運金華提貢南棗每斤一百六十文蒙仕商賜顧認明本號招牌庶不致悞 主人告白

新到各貨

大樂萬壽書館

聘請京都姑蘇

周處 小如意 徐處

四海論交書館

聘請京都姑蘇

天仙茶園

廿月念二夜演

重排新排連台全部文武新彩戲

第六本

鐵公鷄

酉蟹上市

代印字機器 銅模鉛字 及製造 各種機器

本館謹啓

保平洋公司告白

1803
IMPERIAL